

## ОПИСАНИЕ МЕСТОПОЛОЖЕНИЯ ГРАНИЦ

Зона производственных объектов I-III классов опасности (П2) МО Сельское поселение Каркатеевы  
Нефтеюганского района ХМАО-Югры

(наименование объекта, местоположение границ которого описано (далее - объект))

### Раздел 1

Сведения об объекте		
№ п/п	Характеристики объекта	Описание характеристик
1	2	3
1	Местоположение объекта	Ханты-Мансийский автономный округ - Югра, р-н Нефтеюганский, с/п Каркатеевы
2	Площадь объекта ± величина погрешности определения площади ( $P \pm \Delta P$ )	1 082 745 ± 9 104 м <sup>2</sup>
3	Иные характеристики объекта	Вид объекта реестра границ: Территориальная зона Виды разрешенного использования земельных участков, расположенных в территориальной зоне: Основной вид разрешенного использования: Автомобилестроительная промышленность Основной вид разрешенного использования: Легкая промышленность Основной вид разрешенного использования: Фармацевтическая промышленность Основной вид разрешенного использования: Пищевая промышленность Основной вид разрешенного использования: Строительная промышленность Основной вид разрешенного использования: Трубопроводный транспорт Основной вид разрешенного использования: Деловое управление Основной вид разрешенного использования: Склады Основной вид разрешенного использования: Служебные гаражи Основной вид разрешенного использования: Объекты дорожного сервиса Основной вид разрешенного использования: Коммунальное обслуживание Основной вид разрешенного использования: Бытовое обслуживание Основной вид разрешенного использования: Магазины Основной вид разрешенного использования: Земельные участки (территории) общего пользования

**Раздел 2**

**Сведения о местоположении границ объекта**

<b>1. Система координат</b> МСК-86, зона 3					
<b>2. Сведения о характерных точках границ объекта</b>					
Обозначение характерных точек границ	Координаты, м		Метод определения координат характерной точки	Средняя квадратическая погрешность положения характерной точки (Mt), м	Описание обозначения точки на местности (при наличии)
	X	Y			
1	2	3	4	5	6
<b>П2(1)</b>					
1	951 968,57	3 521 051,59	Картометрический метод	2,50	—
2	951 968,57	3 521 156,99		2,50	
3	951 952,40	3 521 161,00		2,50	
4	951 949,80	3 521 163,80		2,50	
5	951 948,70	3 521 169,70		2,50	
6	951 957,50	3 521 193,80		2,50	
7	951 957,69	3 521 197,40		2,50	
8	951 957,89	3 521 201,60		2,50	
9	951 868,58	3 521 201,60		2,50	
10	951 868,58	3 521 051,59		2,50	
1	951 968,57	3 521 051,59		2,50	
<b>П2(2)</b>					
11	951 695,03	3 520 596,36	Картометрический метод	2,50	—
12	951 697,87	3 520 570,19		2,50	
13	951 699,48	3 520 555,36		2,50	
14	951 693,65	3 520 553,43		2,50	
15	951 691,94	3 520 569,16		2,50	
16	951 689,15	3 520 594,82		2,50	
11	951 695,03	3 520 596,36		2,50	
<b>П2(3)</b>					
17	950 070,25	3 521 410,35	Картометрический метод	2,50	—
18	950 416,62	3 521 435,63		2,50	
19	950 382,44	3 521 976,75		2,50	
20	950 248,64	3 521 975,26		2,50	
21	950 214,45	3 522 312,72		2,50	
22	949 997,41	3 522 318,67		2,50	
17	950 070,25	3 521 410,35		2,50	
<b>П2(4)</b>					
23	951 366,62	3 520 157,96	Картометрический метод	2,50	—
98	951 359,26	3 520 171,64		2,50	
97	951 374,36	3 520 179,28		2,50	
96	951 385,02	3 520 183,40		2,50	
95	951 388,28	3 520 184,40		2,50	
94	951 278,86	3 520 283,12		2,50	
93	951 260,11	3 520 280,00		2,50	
92	951 253,96	3 520 283,30		2,50	
91	951 241,40	3 520 332,16		2,50	
90	951 225,06	3 520 328,02		2,50	
89	951 244,28	3 520 266,88		2,50	
88	951 234,84	3 520 264,34		2,50	
87	951 233,64	3 520 264,02		2,50	
86	951 204,88	3 520 294,18		2,50	
85	951 197,66	3 520 319,46		2,50	
84	951 196,68	3 520 324,66		2,50	
83	951 188,48	3 520 356,64		2,50	
82	951 188,34	3 520 357,10		2,50	

**Раздел 2**

<b>Сведения о местоположении границ объекта</b>					
<b>1</b>	<b>2</b>	<b>3</b>	<b>4</b>	<b>5</b>	<b>6</b>
81	951 186,80	3 520 363,12	Картометрический метод	2,50	—
80	951 184,68	3 520 371,42		2,50	
79	951 180,16	3 520 388,96		2,50	
78	951 177,92	3 520 397,66		2,50	
77	951 175,18	3 520 407,34		2,50	
76	951 173,54	3 520 413,08		2,50	
75	951 173,04	3 520 413,90		2,50	
74	951 172,54	3 520 414,78		2,50	
73	951 172,00	3 520 415,68		2,50	
72	951 165,10	3 520 427,40		2,50	
71	951 168,92	3 520 428,08		2,50	
70	951 170,02	3 520 424,86		2,50	
69	951 173,82	3 520 425,92		2,50	
68	951 173,82	3 520 425,91		2,50	
67	951 192,60	3 520 431,14		2,50	
66	951 192,60	3 520 431,15		2,50	
65	951 195,45	3 520 422,12		2,50	
64	951 204,53	3 520 393,26		2,50	
63	951 217,70	3 520 351,40		2,50	
62	951 220,10	3 520 351,17		2,50	
61	951 235,96	3 520 354,96		2,50	
60	951 240,52	3 520 356,72		2,50	
59	951 248,45	3 520 359,00		2,50	
58	951 243,30	3 520 368,18		2,50	
57	951 260,98	3 520 372,89		2,50	
56	951 252,65	3 520 405,95		2,50	
55	951 251,30	3 520 411,36		2,50	
54	951 259,25	3 520 413,14		2,50	
53	951 260,54	3 520 408,02		2,50	
52	951 268,76	3 520 374,92		2,50	
51	951 358,82	3 520 398,64		2,50	
50	951 350,84	3 520 431,84		2,50	
49	951 349,10	3 520 439,10		2,50	
48	951 423,14	3 520 456,24		2,50	
47	951 424,33	3 520 451,26	2,50		
46	951 431,82	3 520 419,93	2,50		
45	951 456,72	3 520 425,88	2,50		
44	951 457,07	3 520 424,32	2,50		
43	951 458,02	3 520 420,00	2,50		
42	951 454,86	3 520 419,25	2,50		
41	951 433,21	3 520 414,12	2,50		
40	951 435,53	3 520 404,64	2,50		
39	951 416,40	3 520 399,72	2,50		
38	951 425,36	3 520 362,09	2,50		
37	951 430,18	3 520 362,64	2,50		
36	951 427,02	3 520 355,10	2,50		
35	951 438,44	3 520 307,10	2,50		
34	951 298,64	3 520 273,40	2,50		
33	951 395,06	3 520 186,35	2,50		
32	951 403,95	3 520 188,38	2,50		
31	951 419,24	3 520 190,28	2,50		
30	951 436,50	3 520 190,50	2,50		
29	951 436,78	3 520 174,98	2,50		
28	951 418,60	3 520 174,34	2,50		
27	951 406,14	3 520 172,62	2,50		

**Раздел 2**

<b>Сведения о местоположении границ объекта</b>					
<b>1</b>	<b>2</b>	<b>3</b>	<b>4</b>	<b>5</b>	<b>6</b>
26	951 396,66	3 520 170,54	Картометрический метод	2,50	—
25	951 391,68	3 520 168,88		2,50	
24	951 381,54	3 520 165,36		2,50	
23	951 366,62	3 520 157,96		2,50	
<b>Вырез 1 из 1</b>					
99	951 176,87	3 520 416,93	Картометрический метод	2,50	—
100	951 173,06	3 520 415,85		2,50	
101	951 193,78	3 520 354,66		2,50	
102	951 198,22	3 520 353,98		2,50	
99	951 176,87	3 520 416,93		2,50	
<b>П2(5)</b>					
103	951 245,49	3 521 153,54	Картометрический метод	2,50	—
104	951 271,29	3 521 160,61		2,50	
105	951 253,61	3 521 238,01		2,50	
106	951 223,93	3 521 237,66		2,50	
103	951 245,49	3 521 153,54		2,50	
<b>П2(6)</b>					
107	950 920,70	3 520 399,54	Картометрический метод	2,50	—
108	950 914,62	3 520 398,40		2,50	
109	950 913,87	3 520 398,20		2,50	
110	950 894,69	3 520 354,09		2,50	
111	950 884,21	3 520 321,61		2,50	
112	950 889,93	3 520 319,77		2,50	
113	950 900,31	3 520 351,97		2,50	
107	950 920,70	3 520 399,54		2,50	
<b>П2(7)</b>					
114	951 022,39	3 520 390,98	Картометрический метод	2,50	—
115	950 954,53	3 520 372,79		2,50	
116	950 956,13	3 520 367,01		2,50	
117	951 023,96	3 520 386,31		2,50	
114	951 022,39	3 520 390,98		2,50	
<b>П2(8)</b>					
118	951 398,23	3 521 161,44	Картометрический метод	2,50	—
270	951 436,62	3 521 167,26		2,50	
269	951 576,20	3 521 204,94		2,50	
268	951 597,73	3 521 204,18		2,50	
267	951 625,87	3 521 118,58		2,50	
266	951 580,44	3 521 095,81		2,50	
265	951 584,06	3 521 071,36		2,50	
264	951 603,05	3 521 004,66		2,50	
263	951 615,62	3 520 977,49		2,50	
262	951 566,82	3 520 961,80		2,50	
261	951 574,80	3 520 937,92		2,50	
260	951 556,09	3 520 931,45		2,50	
259	951 580,18	3 520 856,23		2,50	
258	951 661,59	3 520 881,84		2,50	
257	951 668,34	3 520 864,88		2,50	
256	951 683,75	3 520 834,34		2,50	
255	951 661,89	3 520 823,50		2,50	
254	951 667,89	3 520 805,68		2,50	
253	951 690,75	3 520 737,94		2,50	
252	951 692,52	3 520 690,01		2,50	
251	951 715,93	3 520 637,65		2,50	
250	951 720,40	3 520 612,58		2,50	
249	951 718,63	3 520 605,44		2,50	

**Раздел 2**

<b>Сведения о местоположении границ объекта</b>					
<b>1</b>	<b>2</b>	<b>3</b>	<b>4</b>	<b>5</b>	<b>6</b>
248	951 702,95	3 520 598,44	Картометрический метод	2,50	—
247	951 681,59	3 520 592,85		2,50	
246	951 695,18	3 520 521,04		2,50	
245	951 581,69	3 520 498,84		2,50	
244	951 572,04	3 520 540,53		2,50	
243	951 416,16	3 520 497,91		2,50	
242	951 411,33	3 520 517,76		2,50	
241	951 428,65	3 520 523,22		2,50	
240	951 448,26	3 520 529,05		2,50	
239	951 469,10	3 520 534,84		2,50	
238	951 486,36	3 520 540,08		2,50	
237	951 485,33	3 520 543,13		2,50	
236	951 483,41	3 520 542,56		2,50	
235	951 483,80	3 520 541,39		2,50	
234	951 468,76	3 520 536,83		2,50	
233	951 447,80	3 520 531,00		2,50	
232	951 427,54	3 520 524,97		2,50	
231	951 408,93	3 520 519,11		2,50	
230	951 414,34	3 520 497,41		2,50	
229	951 412,44	3 520 496,89		2,50	
228	951 413,01	3 520 494,93		2,50	
227	951 412,91	3 520 494,90		2,50	
226	951 413,46	3 520 492,98		2,50	
225	951 413,57	3 520 493,01		2,50	
224	951 413,66	3 520 492,70		2,50	
223	951 308,22	3 520 463,34		2,50	
222	951 192,60	3 520 431,15		2,50	
221	951 195,45	3 520 422,12		2,50	
220	951 192,60	3 520 431,14		2,50	
219	951 173,82	3 520 425,91		2,50	
218	951 173,82	3 520 425,92		2,50	
217	951 170,02	3 520 424,86		2,50	
216	951 168,92	3 520 428,08		2,50	
215	951 165,09	3 520 427,39		2,50	
214	951 162,40	3 520 426,89		2,50	
213	951 151,02	3 520 424,81		2,50	
212	951 153,39	3 520 420,23		2,50	
211	951 118,67	3 520 410,55		2,50	
210	951 110,89	3 520 408,39		2,50	
209	951 120,08	3 520 371,53		2,50	
208	951 105,67	3 520 367,96		2,50	
207	951 105,57	3 520 368,31		2,50	
206	951 103,65	3 520 367,75		2,50	
205	951 103,73	3 520 367,48		2,50	
204	950 952,84	3 520 330,15	2,50		
203	950 958,24	3 520 284,74	2,50		
202	950 828,03	3 520 252,01	2,50		
201	950 786,98	3 520 271,79	2,50		
200	950 782,14	3 520 296,82	2,50		
199	950 779,15	3 520 295,76	2,50		
198	950 761,71	3 520 368,17	2,50		
197	950 759,46	3 520 377,52	2,50		
196	950 756,76	3 520 388,75	2,50		
195	950 755,59	3 520 393,61	2,50		
194	950 750,47	3 520 392,36	2,50		

**Раздел 2**

<b>Сведения о местоположении границ объекта</b>					
<b>1</b>	<b>2</b>	<b>3</b>	<b>4</b>	<b>5</b>	<b>6</b>
193	950 706,00	3 520 562,07	Картометрический метод	2,50	—
192	950 402,27	3 520 483,20		2,50	
191	950 416,04	3 520 435,52		2,50	
190	950 324,64	3 520 408,95		2,50	
189	950 190,01	3 520 519,40		2,50	
188	950 156,62	3 520 613,43		2,50	
187	950 256,45	3 520 655,04		2,50	
186	950 266,99	3 520 659,43		2,50	
185	950 274,99	3 520 662,77		2,50	
184	950 262,25	3 520 709,18		2,50	
183	950 763,39	3 520 833,11		2,50	
182	950 758,71	3 520 856,43		2,50	
181	950 767,52	3 520 858,67		2,50	
180	950 769,46	3 520 859,17		2,50	
179	950 837,62	3 520 876,57		2,50	
178	950 839,59	3 520 877,07		2,50	
177	951 014,88	3 520 921,81		2,50	
176	951 015,19	3 520 916,28		2,50	
175	951 015,44	3 520 916,35		2,50	
174	951 015,14	3 520 921,88		2,50	
173	951 091,05	3 520 941,25		2,50	
172	951 081,43	3 520 976,56		2,50	
171	951 080,94	3 520 978,50		2,50	
170	951 079,87	3 520 983,38		2,50	
169	951 100,15	3 520 988,82		2,50	
168	951 105,58	3 520 990,26		2,50	
167	951 113,11	3 520 992,27		2,50	
166	951 112,18	3 520 994,85		2,50	
165	951 120,66	3 520 997,23		2,50	
164	951 121,97	3 520 999,80		2,50	
163	951 121,40	3 521 001,75		2,50	
162	951 124,90	3 521 001,05		2,50	
161	951 125,24	3 520 999,70		2,50	
160	951 126,86	3 521 000,73		2,50	
159	951 128,71	3 521 003,94		2,50	
158	951 129,83	3 521 008,52		2,50	
157	951 129,70	3 521 015,74		2,50	
156	951 114,16	3 521 066,68		2,50	
155	951 110,00	3 521 065,75		2,50	
154	951 108,55	3 521 072,20		2,50	
153	951 112,27	3 521 072,90		2,50	
152	951 111,45	3 521 075,57	2,50		
151	951 109,15	3 521 075,10	2,50		
150	951 108,55	3 521 077,15	2,50		
149	951 108,35	3 521 078,10	2,50		
148	951 107,15	3 521 078,10	2,50		
147	951 108,99	3 521 083,63	2,50		
146	951 106,22	3 521 092,70	2,50		
145	951 104,60	3 521 089,40	2,50		
144	951 103,40	3 521 094,65	2,50		
143	951 089,15	3 521 146,20	2,50		
142	951 091,12	3 521 146,88	2,50		
141	951 089,59	3 521 152,37	2,50		
140	951 098,45	3 521 153,33	2,50		
139	951 098,50	3 521 154,80	2,50		

**Раздел 2**

<b>Сведения о местоположении границ объекта</b>					
<b>1</b>	<b>2</b>	<b>3</b>	<b>4</b>	<b>5</b>	<b>6</b>
138	951 086,50	3 521 160,10	Картометрический метод	2,50	—
137	951 087,55	3 521 166,00		2,50	
136	951 087,35	3 521 170,15		2,50	
135	951 083,00	3 521 187,20		2,50	
134	951 081,00	3 521 202,70		2,50	
133	951 079,20	3 521 214,05		2,50	
132	951 078,45	3 521 215,10		2,50	
131	951 078,26	3 521 215,83		2,50	
130	951 075,71	3 521 238,44		2,50	
129	951 113,87	3 521 356,44		2,50	
128	951 355,97	3 521 360,64		2,50	
127	951 374,19	3 521 261,92		2,50	
126	951 320,12	3 521 249,74		2,50	
125	951 284,46	3 521 239,46		2,50	
124	951 277,99	3 521 234,79		2,50	
123	951 296,27	3 521 166,91		2,50	
122	951 321,27	3 521 081,64		2,50	
121	951 343,97	3 521 033,81		2,50	
120	951 422,20	3 521 067,77		2,50	
119	951 395,34	3 521 160,97		2,50	
118	951 398,23	3 521 161,44	2,50		
<b>Вырез 1 из 3</b>					
103	951 245,49	3 521 153,54	Картометрический метод	2,50	—
104	951 271,29	3 521 160,61		2,50	
105	951 253,61	3 521 238,01		2,50	
106	951 223,93	3 521 237,66		2,50	
103	951 245,49	3 521 153,54		2,50	
<b>Вырез 2 из 3</b>					
107	950 920,70	3 520 399,54	Картометрический метод	2,50	—
108	950 914,62	3 520 398,40		2,50	
109	950 913,87	3 520 398,20		2,50	
110	950 894,69	3 520 354,09		2,50	
111	950 884,21	3 520 321,61		2,50	
112	950 889,93	3 520 319,77		2,50	
113	950 900,31	3 520 351,97		2,50	
107	950 920,70	3 520 399,54		2,50	
<b>Вырез 3 из 3</b>					
114	951 022,39	3 520 390,98	Картометрический метод	2,50	—
115	950 954,53	3 520 372,79		2,50	
116	950 956,13	3 520 367,01		2,50	
117	951 023,96	3 520 386,31		2,50	
114	951 022,39	3 520 390,98		2,50	
<b>3. Сведения о характерных точках части (частей) границы объекта</b>					
<b>1</b>	<b>2</b>	<b>3</b>	<b>4</b>	<b>5</b>	<b>6</b>
—	—	—	—	—	—





Раздел 4  
План границ объекта

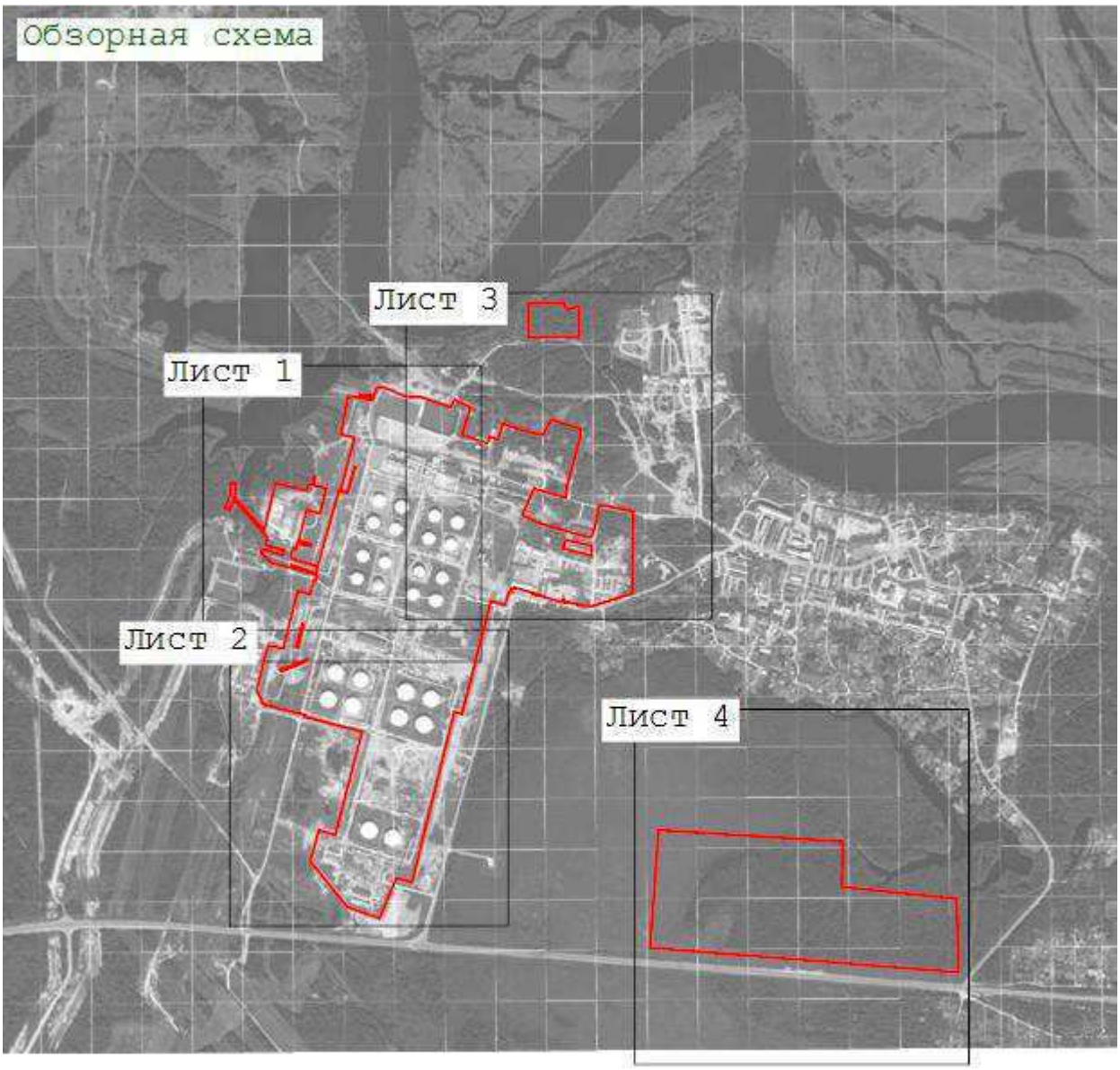

Масштаб 1:20 000

Используемые условные знаки и обозначения:

— - граница территориальных зон

Подпись \_\_\_\_\_



Дата « 28 » ноября 20 19 г.

Место для оттиска печати (при наличии) лица, составившего описание местоположения границ объекта

Раздел 4  
План границ объекта

Лист 1

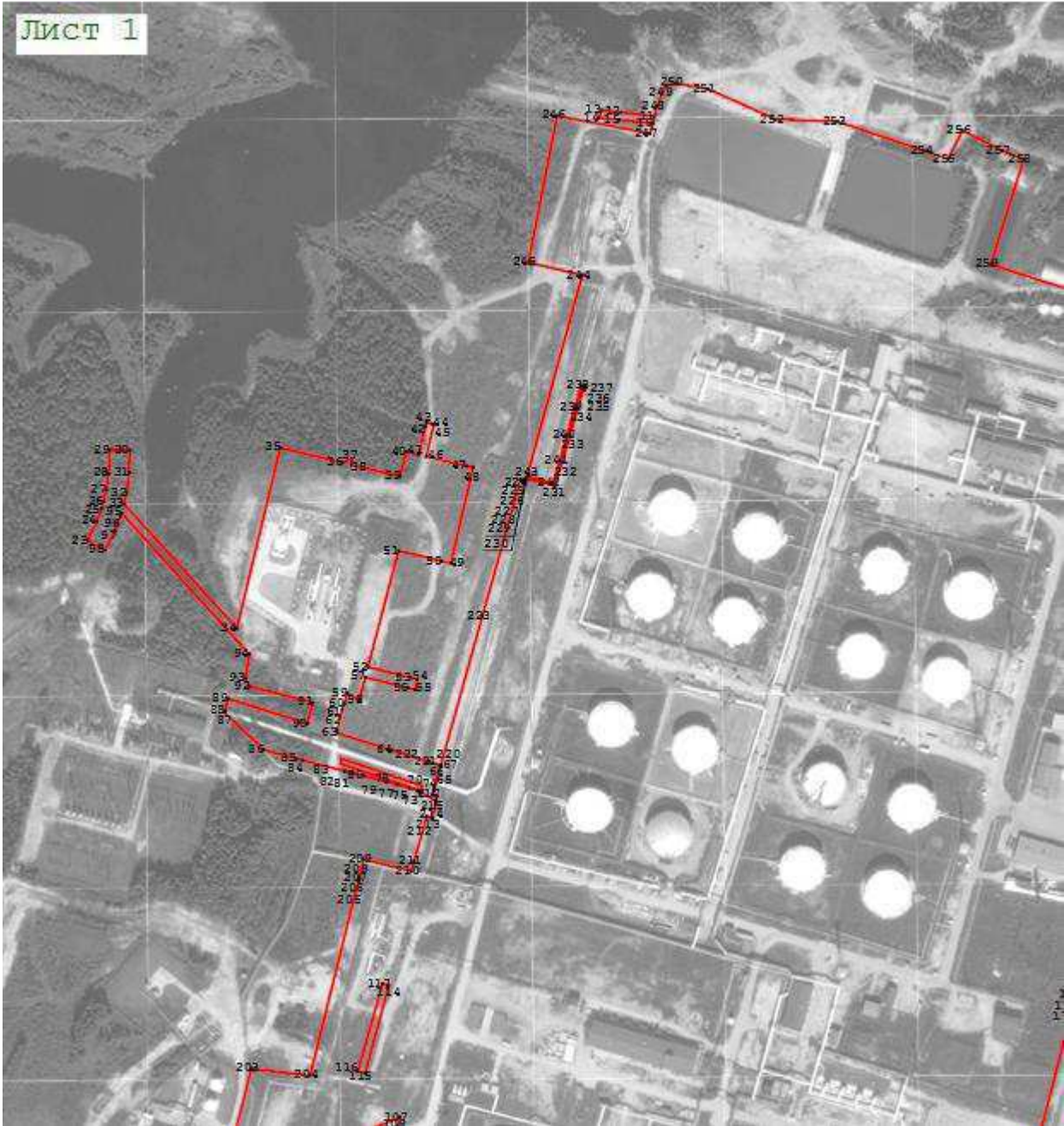

Масштаб 1:5 000

Используемые условные знаки и обозначения:

● 7 - характерная поворотная точка объекта

— - граница территориальных зон

Подпись \_\_\_\_\_



Дата « 28 » ноября 20 19 г.

Место для оттиска печати (при наличии) лица, составившего описание местоположения границ объекта

Раздел 4  
План границ объекта

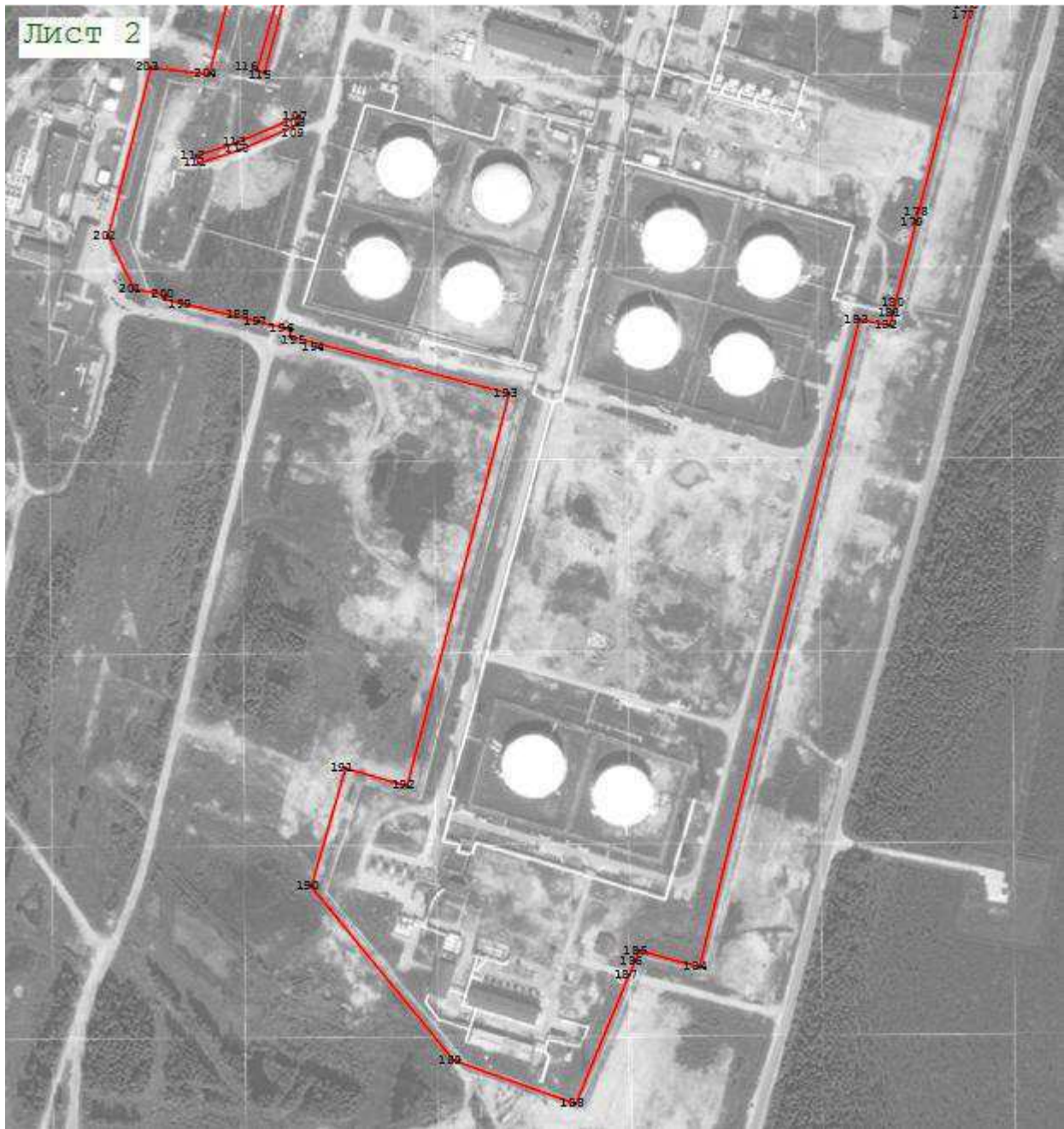

Масштаб 1:5 000

Используемые условные знаки и обозначения:

- 7 - характерная поворотная точка объекта
- - граница территориальных зон

Подпись \_\_\_\_\_ Дата « 28 » ноября 20 19 г.

Место для оттиска печати (при наличии) лица, составившего описание местоположения границ объекта



Раздел 4  
План границ объекта

Лист 3

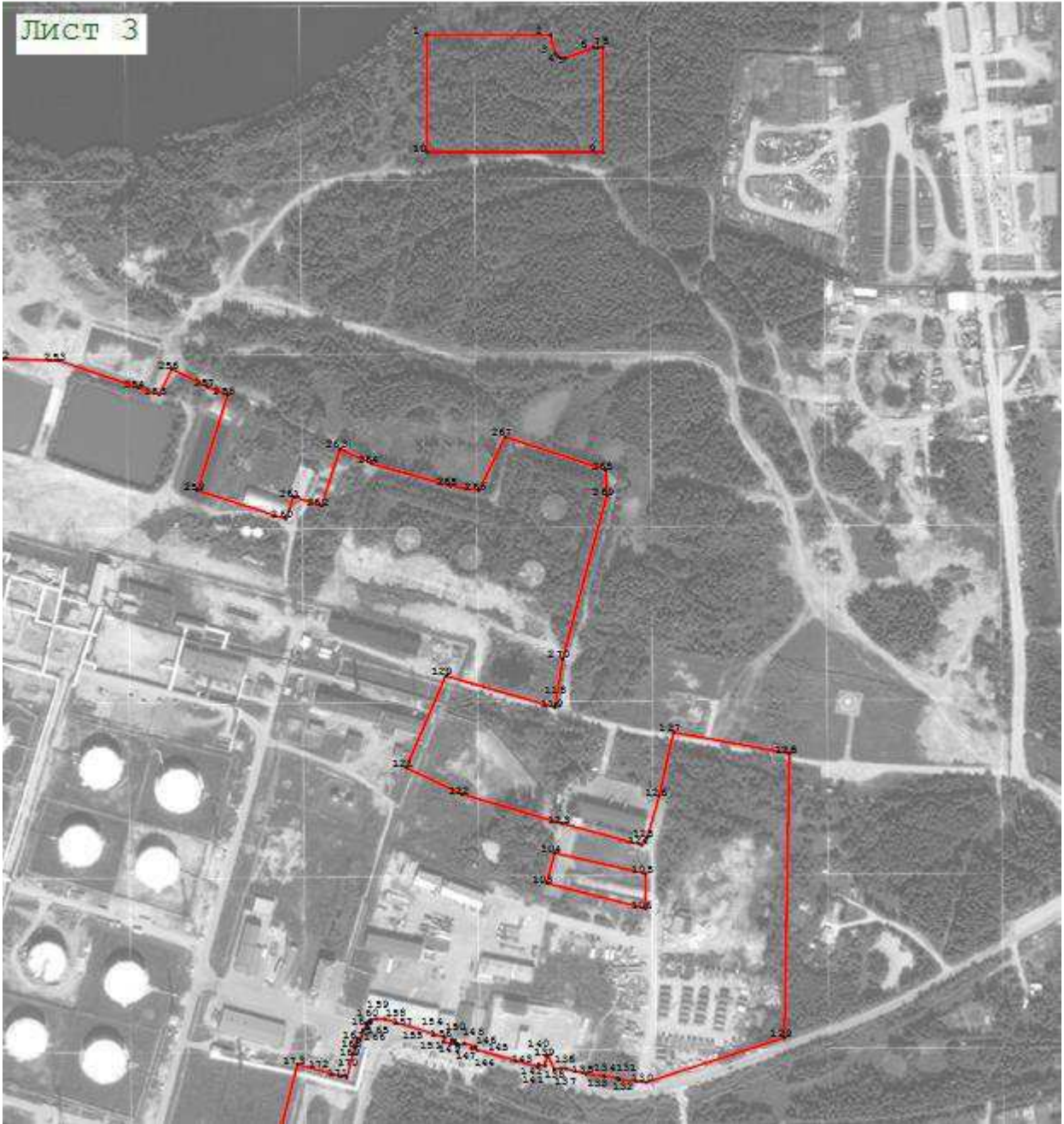

Масштаб 1:5 500

Используемые условные знаки и обозначения:

● 7 - характерная поворотная точка объекта

— - граница территориальных зон

Подпись \_\_\_\_\_



Дата « 28 » ноября 20 19 г.

Место для оттиска печати (при наличии) лица, составившего описание местоположения границ объекта

Раздел 4  
План границ объекта

Лист 4



Масштаб 1:6 000

Используемые условные знаки и обозначения:

● 7 - характерная поворотная точка объекта

— - граница территориальных зон

Подпись \_\_\_\_\_



Дата « 28 » ноября 20 19 г.

Место для оттиска печати (при наличии) лица, составившего описание местоположения границ объекта

Прохождение границы		Описание прохождения границы
от точки	до точки	
1	2	3
—	—	—